

UTM X-548900
Y-4707639

UTM X-549615
Y-4707639

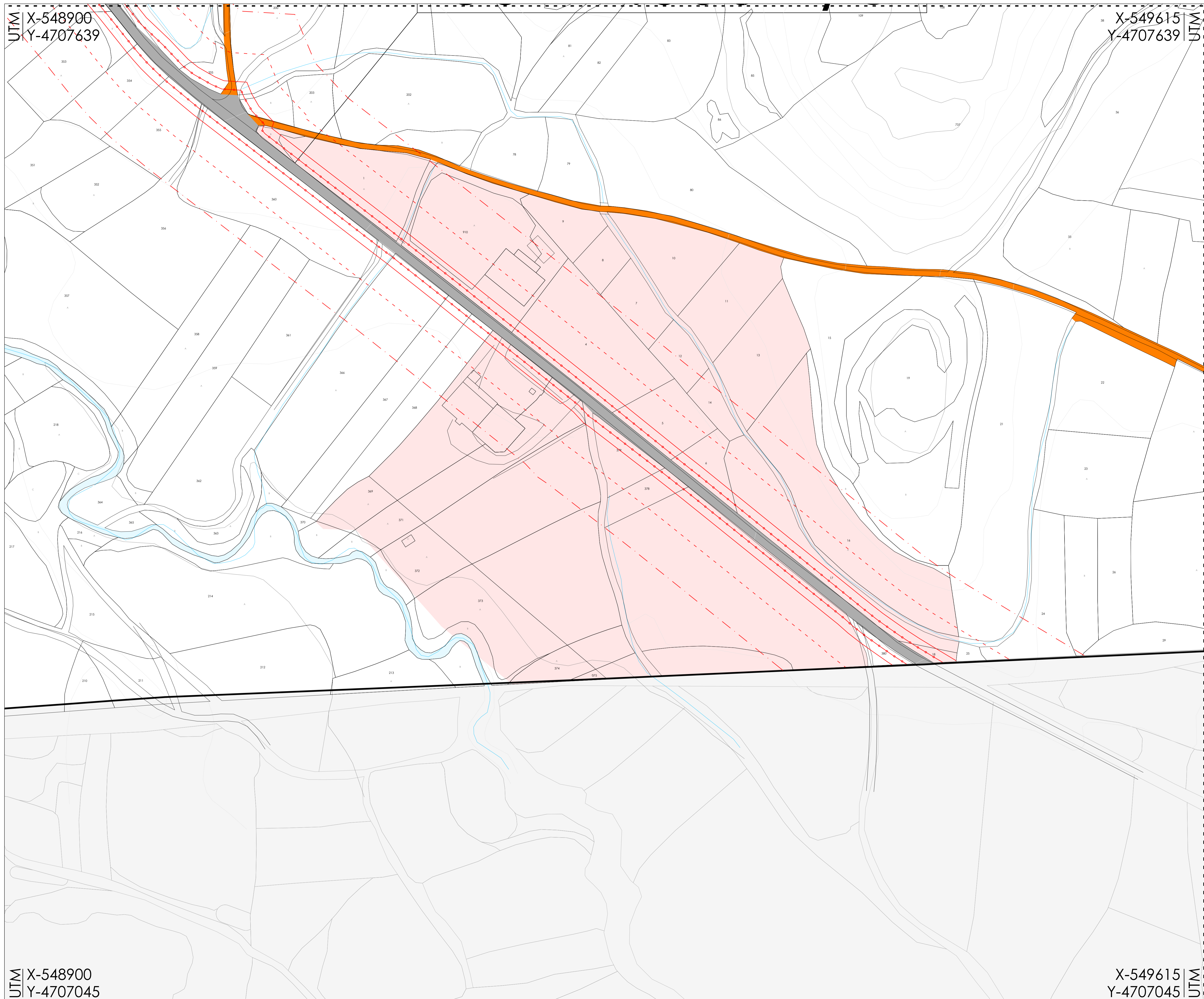

UTM X-548900
Y-4707045

UTM X-549615
Y-4707045

LURRALDEAREN EGITURA OROKOR ETA ORGANIKOA **ESTRUCTURA GENERAL Y ORGANICA DEL TERRITORIO**

Bizitegi erabilerako gunea Zona de uso residencial
 Jarduera ekonomikoetarako Zona de actividad económica
 Baseri gunea Zonas rurales

Ekipamenduetako sistema orokorra Sistema general de equipamientos

administratiboa AD	asistentziala AS	ikasleentzako DO	DO	diocente	AS	asistentzial	AD	administratiboa
zerbitzu publikoak SP	irratia orokorra GE	kulturako herentzia CC	CC	zitiboa kultural	DE	deportiboa	SP	zerbitzu publikoak
orokorra GE	erlijio orokorra RE	osasun orokorra SA	SA	sanitario	RE	religioso	GE	genetiko
	etxebizitza amankomunaria RC		RC	residencial komunitario				

* (pribatuetatik zehaztu egiten dira - P)

Espazio irekietako sistema orokorra Sistema general de espacios libres

Azpiegitura eta zerbitzuen sistema orokorra Sistema general de infraestructuras y servicios

Ibil-ibilguak Cauces fluviales

BIDE SAREA **RED VIARIA**

Bideko komunikazioko sistema orokorra Sistema general de comunicaciones viarias
 Hirri-guneko markako komunikabideen sistema orokorra Sistema general de comunicaciones de carácter urbano

Errepideen afekzio eremua: Zona de afectación de carreteras:
 Jabari publiko-eremua Zona de dominio público
 Zortasun-eremua Zona de servidumbre
 Eraikuntza-muga Límite de la edificación
 Afekzio-eremua Zona de afectación

ALAVA -REN LANDA - BIDEEN ERREGISTROA. **REGISTRO DE CAMINOS RURALES DE ALAVA.**
 Otsailaren 13ko 6/1995 Foru Arau Norma Foral 6/1995 de 13 de febrero

Landa bidea	Camino rural
Landa - izendapen bidea	Denominación camino rural

001-1: Camino Valdevilla	001-8: Camino de la Morca	001-15: Camino Santa Eufemia
001-2: Camino Valdecillos	001-9: Camino Berbenzana	001-16: Camino Peñarcon - Cara los Pozos
001-3: Camino Valdecarras	001-10: Camino Valdemara	001-102: Camino Rubejo
001-4: Camino La Villa de la Villa	001-11: Camino Carataguardia	001-103: Camino Valdebatrazo
001-5: Camino El Roble	001-12: Camino Cara los Pozos	001-104: Camino Valverde
001-6: Camino Ralcito	001-13: Camino Valdeplameta	001-105: Camino La Planilla
001-7: Camino Peñarcon	001-14: Camino Meamereza	

ONIZKO IBILBIDEAK **RUTAS PEATONALES**
 PR-85a bidea interherriak 2 PR-85 ruta interpueblos 2

kokapen planoak plano de situación

O.E.1.3
 O.E.1.4
 O.E.1.5

Udaleria Municipio

Moreda Arabako Udala Ayuntamiento de Moreda de Alava

udal kodea código municipio 010395

Treina Hiri Antolamenduren Plan Orokorra

Instrumentua Plan General de Ordenación Urbana

planoaren izena nombre del plano

LURRALDEAREN EGITURA OROKORRA ETA ORGANIKOA
ESTRUCTURA GENERAL Y ORGANICA DEL TERRITORIO

referentzia		referentzia				
seriea	azpitzeia	plano-zenbakia	arau-lermua	arau-lermua	eskala	lan fasea
seriea	subseriea	nº plano	rango normatibo	carácter normatibo	escala	fase de trabajo
OE	1	5	antolamendua ordenación	egiturazalea	A1 1/1.000 A3 1/2.000	hasierako onpeina separación inicial

erredaktore taldea equipo redactor

estudio de renovación

estudiora	Javier Martínez Calleja doctor arquitecto COA-16-124	Jesús Luis Voz Jimeñer abogado urbanista y geógrafo MCAE-3611	Luis Voz Jimeñer arquitecto técnico COA-16-124

referentzia municipal-udalariaren emendatzeak

kaltate agiria		certificación de calidad			data	
proiektuaren emendatzearen referentzia	benifikupen zenbakia	benifikupen data	arkitekto zuzendaria	abokatatu zuzendaria	diligentzia	fecha
referentzia proyecto	Nº de revisión	fecha de revisión	arquitecto director	letrado director	diligencia	acto administrativo
0293	1	09-11-2016	javier	jesús		2017ko abuztuaren agosto 2017