

UTM X-548185  
Y-4708233

X-548900  
Y-4708233 UTM

UTM X-548185  
Y-4708149

X-548900  
Y-4708149 UTM

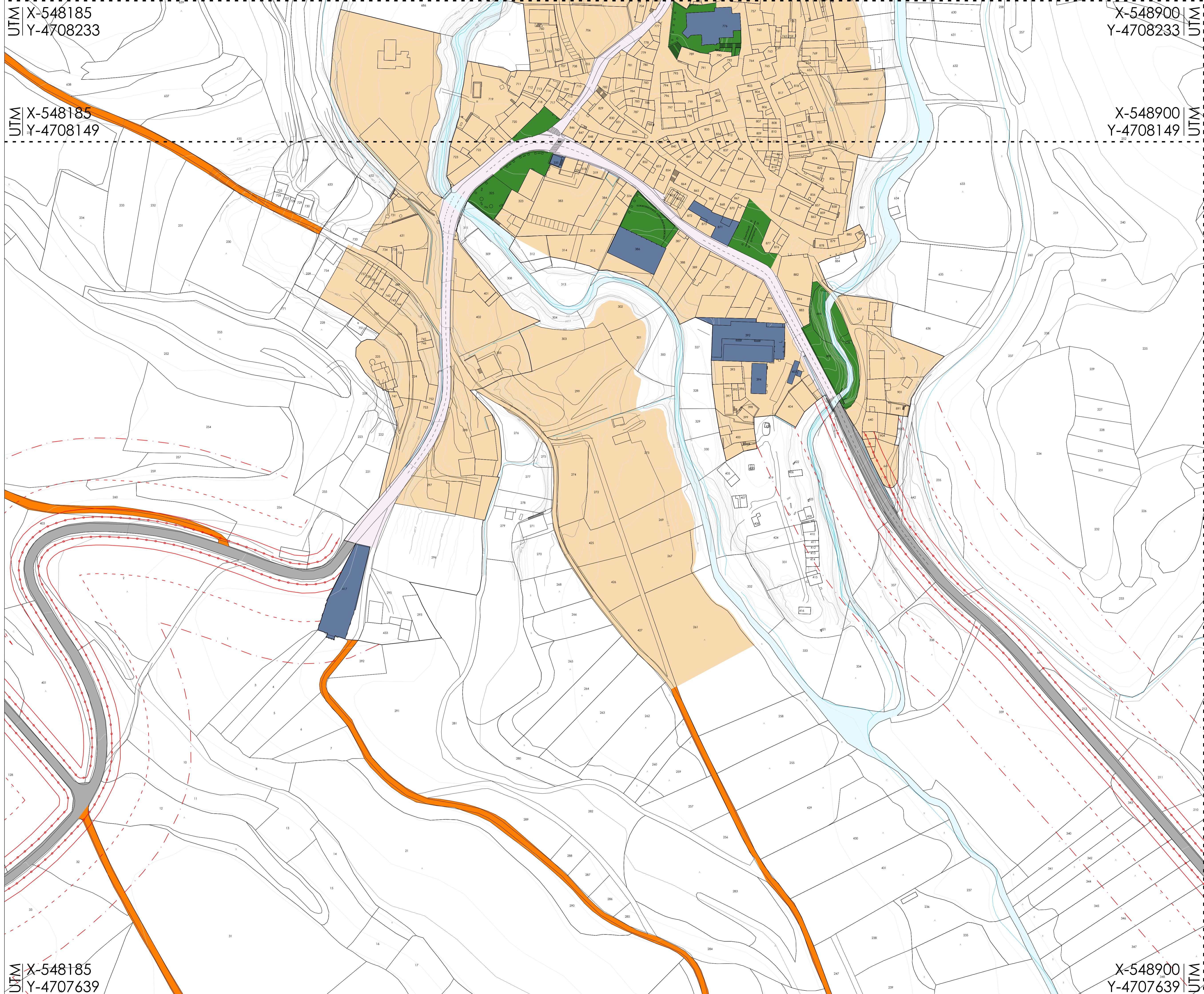

**LURRALDEAREN EGITURA OROKOR ETA ORGANIKOA**      **ESTRUCTURA GENERAL Y ORGANICA DEL TERRITORIO**

Bizitegi erabilerako gunea      Zona de uso residencial  
 Jarduera ekonomikoetarako      Zona de actividad económica  
 Baseri gunea      Zonas rurales

Ekipamenduetako sistema orokorra      Sistema general de equipamientos

administratiboa AD      asistentziak AS      ikaskuntza DO      DO      docente      AS      ostial      AD      administrativo  
 zerbitzu publikoak SP      kultura herentzia CC      CC      civico cultural      DE      deportivo      SP      servicios públicos  
 orokorra GE      erlijio orokorra RE      osasun orokorra SA      SA      sanitario      RE      religioso      GE      genérico  
 etxebizitza amankomuna RC      \* (pribatuko zehaztu egiten dira - P)

Espazio irekiak sistema orokorra      Sistema general de espacios libres

Azpiegitura eta zerbitzen sistema orokorra      Sistema general de infraestructuras y servicios

Ibil-bilgiak      Cauces fluviales

**BIDE SAREA**      **RED VIARIA**

Bideko komunikazioko sistema orokorra      Sistema general de comunicaciones viarias  
 Hiriguneko markako komunikabideen sistema orokorra      Sistema general de comunicaciones de carácter urbano

Erepedien afekzio eremua:      Zona de afección de carreteras:  
 Jabari publikoa-eremua      Zona de dominio público  
 Zortasun-eremua      Zona de servidumbre  
 Eraikuntza-muga      Límite de la edificación  
 Afekzio-eremua      Zona de afección

**ALAVA -REN LANDA - BIDEEN ERREGISTROA.**      **REGISTRO DE CAMINOS RURALES DE ALAVA.**  
 Otsailaren 13ko 6/1995 Foru Arau      Norma Foral 6/1995 de 13 de febrero

Landa bidea      Camino rural  
 Landa - izendapen bidea      Denominación camino rural

001-1: Camino Valdevilla      001-8: Camino de la Marca      001-15: Camino Santa Eufemia  
 001-2: Camino Valdecillos      001-9: Camino Berbenzana      001-16: Camino Peñarcon - Cara los Pozos  
 001-3: Camino Valdecarras      001-10: Camino Valdemera      001-102: Camino Rubejo  
 001-4: Camino La Villa de la Villa      001-11: Camino Carataguardia      001-103: Camino Valdebatza  
 001-5: Camino El Roble      001-12: Camino Cara los Pozos      001-104: Camino Valverde  
 001-6: Camino Raticio      001-13: Camino Valleplameta      001-105: Camino La Planilla  
 001-7: Camino Peñarcon      001-14: Camino Meamereza

**ONIZKO IBILBIDEAK**      **RUTAS PEATONALES**  
 PR-85a bidea interherriak 2      PR-85 ruta interpueblos 2

**kokapen planoak**      **plano de situación**

O.E.1.3  
 O.E.1.4  
 O.E.1.5

**Udalerria**      **Municipio**  
 Moreda Arabako Udala      Ayuntamiento de Moreda de Alava

udal kodea      010395  
 código municipio

Treana      Hiri Antolamenduren Plan Orokorra  
 Instrumentu      Plan General de Ordenación Urbana

**planoaren izena**      **nombre del plano**  
 LURRALDEAREN EGITURA OROKORRA ETA ORGANIKOA  
 ESTRUCTURA GENERAL Y ORGANICA DEL TERRITORIO

seriea	azpitzeia	plano-zerbakia	arau-lerria	arau-lerria	eskala	lan fasea
serie	subserie	nº plano	rango normatibo	carácter normatibo	escala	fase de trabajo
OE	1	4	antolamendua ordenación	egiturazalea estructurante	A1 1/1.000 A3 1/2.000	hasierako onspena separación inicial

**erredaktore taldea**      **equipo redactor**

estudio de renovación      **autorizazioak**  
**autorizazioa**      **colaboradore:**

javier marfies collado      javier marfies collado      josé koldo jiménez      josé koldo jiménez  
 doctor arquitecto      doctor arquitecto      abogado urbanista y geógrafo      arquitecto técnico  
 COA-16      COA-16      MCOA-2011      COA-16

**kaltate agiria**      **certificación de calidad**      **egiaztapena**

proiektuaren erreferentzia	benekupen azkia	benekupen data	arkitekto zuzendaria	abokatu zuzendaria	diligentzia	fecha
referencia proyecto	Nº de revisión	fecha de revisión	arquitecto director	letrado director	diligencia	acto administrativo
0293	1	09-11-2016	javier	jesús		2017ko abuztua agosto 2017

UTM X-548185  
Y-4707639

X-548900  
Y-4707639 UTM