

UTM X-548185
Y-4708743

X-548900
Y-4708743

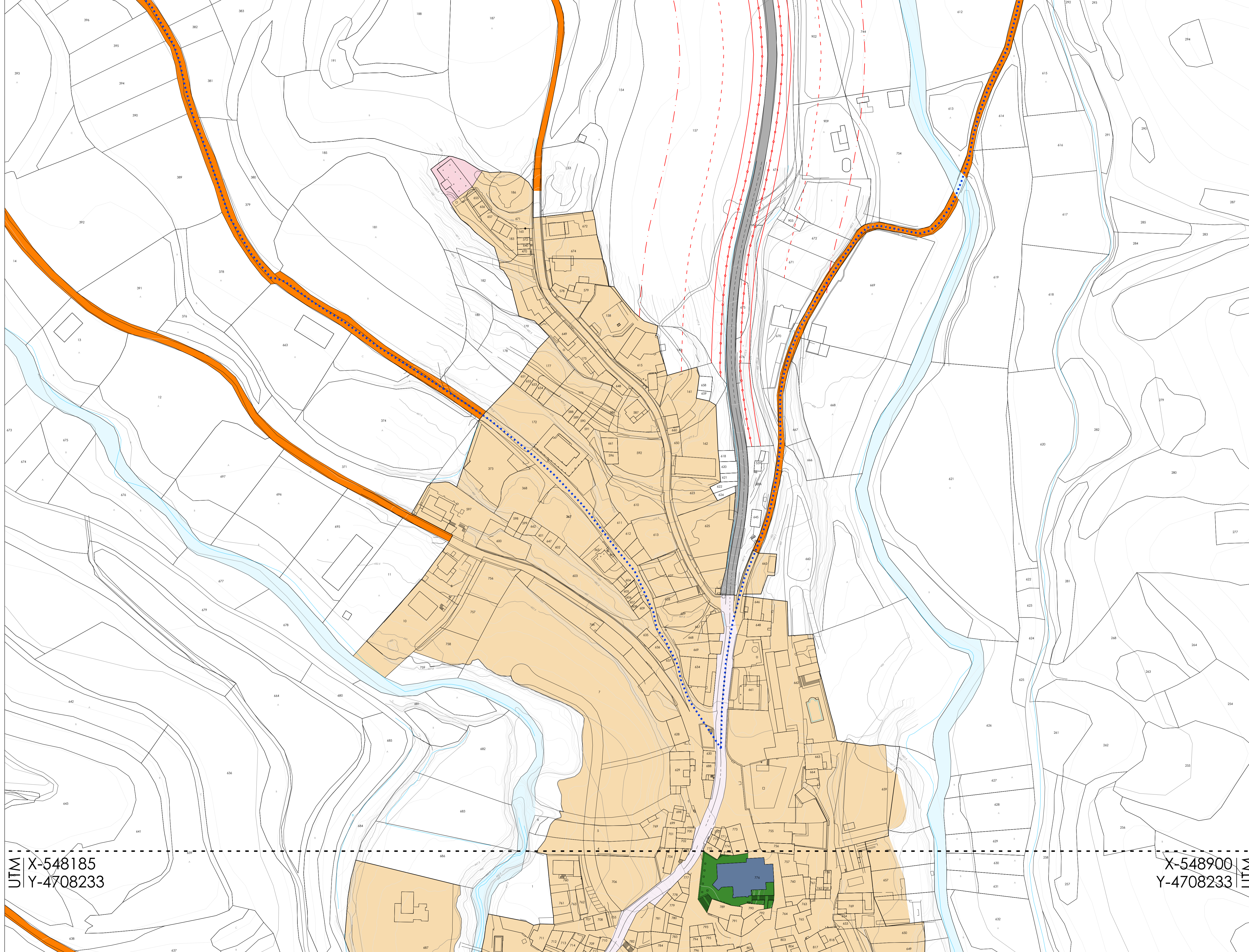

UTM X-548185
Y-4708233

X-548900
Y-4708233

UTM X-548185
Y-4708149

X-548900
Y-4708149

LURRALDEAREN EGITURA OROKOR ETA ORGANIKOA **ESTRUCTURA GENERAL Y ORGANICA DEL TERRITORIO**

Bizitegi erabilerako gunea Zona de uso residencial
 Jarduera ekonomikoetarako Zona de actividad económica
 Baseri gunea Zonas rurales

Ekipamenduetako sistema orokorra Sistema general de equipamientos

administratiboa AD asistentzia AS irakaskuntza DO DO docente AS ostial AD administrativo
 zerbitzu publikoa SP kultura herentzia CC CC civico cultural DE deportivo SP servicios públicos
 orokorra GE erlijio orokorra RE osasun orokorra SA SA sanitario RE religioso GE genérico
 etxebizitza amankomunio RC * (pribatuak zehaztu egiten dira - P) * (se especifican las privadas- P)

Espazio irekietako sistema orokorra Sistema general de espacios libres
 Azpiegitura eta zerbitzen sistema orokorra Sistema general de infraestructuras y servicios

Ibil-ibilguak Cauces fluviales

BIDE SAREA **RED VIARIA**

Bideko komunikazioko sistema orokorra Sistema general de comunicaciones viarias
 Hirri-guneko markako komunikabideen sistema orokorra Sistema general de comunicaciones de carácter urbano

Erepedien afekzio eremua: Zona de afección de carreteras:
 Jabari publikoa-eremua Zona de dominio público
 Zortasun-eremua Zona de servidumbre
 Eraikuntza-muga Límite de la edificación
 Afekzio-eremua Zona de afección

ALAVA -REN LANDA - BIDEEN ERREGISTROA. **REGISTRO DE CAMINOS RURALES DE ALAVA.**
 Otsailaren 13ko 6/1995 Foru Arau Norma Foral 6/1995 de 13 de febrero

Landa bidea Camino rural
 Landa - izendapen bidea Denominación camino rural

001-1: Camino Valdevilla 001-8: Camino de la Marca 001-15: Camino Santa Eufemia
 001-2: Camino Valsecillos 001-9: Camino Berberana 001-16: Camino Peñarcon - Cara los Pozos
 001-3: Camino Valsecillos 001-10: Camino Valdemara 001-102: Camino Rubejo
 001-4: Camino La Villa de la Villa 001-11: Camino Carataguarda 001-103: Camino Valsecillos
 001-5: Camino El Roble 001-12: Camino Cara los Pozos 001-104: Camino Valverde
 001-6: Camino Rocio 001-13: Camino Valsecillos 001-105: Camino La Planilla
 001-7: Camino Peñarcon 001-14: Camino Meamoreda

ONIZKO IBILBIDEAK **RUTAS PEATONALES**
 PR-85a bidea interherriak 2 PR-85 ruta interpueblos 2

kokapen plano plano de situación

Udaleria **Municipio**

Moreda Arabako Udala Ayuntamiento de Moreda de Alava

udal kodea código municipio 010395

Treina Instrumento Hiri Antolamenduren Plan Orokorra
 Plan General de Ordenación Urbana

planoaren izena nombre del plano

LURRALDEAREN EGITURA OROKORRA ETA ORGANIKOA
ESTRUCTURA GENERAL Y ORGANICA DEL TERRITORIO

referentzia		referentzia				
seriea	azpitirtea	plano-zenbakia	arau-lerma	arau-lerma	eskala	lan fasea
seriea	subserie	nº plano	rango normatibo	carácter normatibo	escala	fase de trabajo
OE	1	3	antolamendua ordenación	egiturazalea estructurante	A1 1/1.000 A3 1/2.000	hasierako onpeña aprobación inpr.

erredaktore taldea **equipo redactor**

estudio de renovación Ingeñuriazko kolaboratzaile:

Javier Martínez Calleja Javier Martínez Calleja Jesús Luis Jiménez Luis Vela Jiménez
 arketeta arketeta abokatua arketeta
 COAIA 2016 COAIA 2016 MCAIP 2011 COAIA 2016

kaltate agiria **certificación de calidad** **data**

proiektuaren erreferentzia	benekupen zenbakia	benekupen data	arkitekto zuzendaria	abokatua zuzendaria	diligentzia	fecha	data
referencia proyecto	Nº de revisión	fecha de revisión	arquitecto director	abogado director	diligencia	acto administrativo	fecha
0293	1	09-11-2016	javier	jesús			2017ko abuztua agosto 2017